

しまね 移住体験

vol.1 農林漁業編

ONLINE TOUR TO EXPERIENCE REAL SHIMANE

オンラインツアー 2024

農業・林業・漁業などの1次産業分野に未経験から
チャレンジした移住の先輩をゲストにお呼びして、

ぶっちやけトークを展開！

未経験から挑戦できる？稼げる？

やりがいは？辛さは？1日の流れは？

1次産業の仕事は自分にとってアリなのかナシなのか。

このツアーに参加して、

生の情報を収集したうえで考えてみましょう。

農林漁業
仕事にするのってどう？

2024

5.18 | 土 |

13:30-15:15

島根県の特産品を
抽選で

プレゼント!!

早期申込で特典チャンス!
裏面をCHECK!

📅 要事前申込 🆓 参加無料 🌐 Zoom開催 📷 カメラOFFでの参加OK

公益財団法人

ふるさと島根定住財団

UIターン
推進課

イベント特設ページ・お申込みはコチラ

しまね移住体験オンラインツアー2024



しまね 移住体感

ONLINE TOUR TO EXPERIENCE REAL SHIMANE

vol.1 農林漁業編

オンラインツアー 2024

参加者 全員対象 **抽選で50名様**に島根県の特産品をプレゼント!

早期申込者 特典!!!
 1次締切 - 5月8日迄にお申込みの方

- スクラッチ抽選クジを事前にお届け! (抽選で島根県の特産品が当たるWチャンス!!)
- 島根の人気コーヒー店からドリップコーヒーをもれなくプレゼント!

※スクラッチ抽選クジ&ドリップコーヒーは、ツアー関連資料と一緒にご自宅へ郵送にてお届けします。

プログラム

- 01 13:30-13:35 **オープニング** 当日の流れや島根の概要をご紹介します!
- 02 13:35-14:25 **ぶっちゃけ、〇〇を仕事にするのってどう?** 未経験からチャレンジした先輩移住者に聞く!

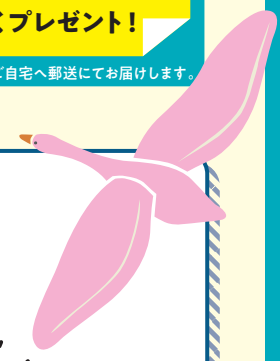

農業編

林業編

漁業編

南 真之さん 兵庫県→安来市【ターン】

イチゴ農家

仕事が忙しく家族の時間が取りにくい移住前の暮らしに違和感を抱き、安来市の田園風景の中でイチゴ栽培することに決めました。移住前に色々な方法でリサーチを重ねて、やれる!と確信をもちました。移住前にしてきたことや、実際の移住後の仕事や暮らしについてお話しします。

小溝 一平さん 東京都→川本町【ターン】

森林組合

移住前、体調を崩したことをキッカケに自然に相手にした仕事に関心を持ち始め、さまざまなイベントやセミナーなどに参加。林業の仕事への関心が強まると同時に、住まいや仕事・暮らしの支援制度の存在を知り、導かれるかのように川本町へ。家族で薪ストーブのある暮らしを送っています。

永見 輝晃さん 神奈川県→松江市【ターン】

定置網漁

泳げないし、海は苦手。魚も好きではない、という海とは無縁の生活をしていましたが、松江市にある島根町の海や岩牡蠣に魅せられて移住を決め、未経験から漁師を始めました。漁師以外にも地域にあるものを活用して色々なチャレンジをしています。

- 03 14:25-14:35 **島根県独自の支援制度をご紹介します!**
- 04 14:35-14:50 **市町村プレゼンテーション** | 島根県内の3つの市町村担当者からお役立ち情報をご紹介します! **雲南市 川本町 海士町**
- 05 14:50-15:05 **みんなの疑問に答える質問タイム** | 寄せられた質問に移住の先輩ゲスト&市町村スタッフがぶっちゃけトークで何でも回答!
- 06 15:05-15:15 **エンディング** **終了後 15:15-15:45** ご希望の方のみ ブレイクアールームで移住の先輩ゲストや市町村スタッフに個別に質問をすることができます!

ご案内

お申込みについて

- ツアー当日は、事前にご案内するURLへアクセスください。
- WEB会議ツール(Zoom)を使用します。パソコンでのご参加をおすすめします。
- インターネット接続環境が必要となります。
- Zoomは無料でご利用いただけますが、通信料はお客様のご負担となりますのでご了承ください。

《注意事項》

- 安定したインターネット環境のある場所でのご参加をおすすめします。
- 申込時にご登録いただいたメールアドレスへ、申込後3営業日以内に確認メールをお送りします。また、開催5日前を目安に、ツアーで使用するZoomのURLを(ID、パスワード含む)を送信します。各種メールが届かない方は、事務局までお知らせください。

お申込みの際は、特設サイトのお申込みフォームにて必要事項をご記入ください。確認後、事務局より3営業日以内にご連絡をさせていただきます。その他、ご不明な点はお問い合わせください。

1次締切 **5.8水**

最終締切 **5.17金**



問合せ ツアーに関するご相談 **しまね移住体感オンラインツアー運営事務局**
 ✉shimane.online.tour@gmail.com
 TEL.080-3052-3386

移住に関するご相談 ふるさと島根定住財団 UIターン推進課
 ✉uiturn@teiju.or.jp
 TEL.0852-28-0690



ツアーの最新情報はコチラ! 公式サイトを見てね!
https://www.kurashimanet.jp/shimane_onlinetour2024/primary_industry



しまね移住 project

誰か、誰かの、
 たからもの。

