

6月は島根県男女共同参画推進月間です

あすてらす 2026 フェスティバル

6/20 土

10:30-16:00
島根県立男女共同参画センター
「あすてらす」(大田市駅西隣)

～私たちも変えられる!～

オープニングステージ **ピロティ**

10:30～

土江子ども神楽団 (大田市)



県民自主企画

10:30～

展示・ワークショップ

11:30～

販売

詳しくは裏面へ

ホールイベント **ホール**

13:30～16:00

「女性の休日」映画上映&トーク

(2024年 / 71分 / アイスランド・アメリカ)

参加費

新作につき

500円

託児あり

トークには
要約筆記あり

定員 240名

申込方法は裏面をご覧ください



© 2024 Other Noises and Krumma Films.

男女平等世界一を更新し続けている国、アイスランド。そのきっかけとなったのが、1975年10月に同国の女性の9割が一斉に仕事や家事を休んだ「女性の休日」です。この取組を描いた、話題のドキュメンタリー映画を上映し、アイスランドはじめ北欧のジェンダー事情に詳しい島根にゆかりのあるゲストを招いて、私たちにもできること、変えたいことを語り合います。



高橋 睦子さん

(恵泉女学園大学人間社会学部 教授)

外務省専門職、島根県立大学教授等を経て、2022年より現職。

専門は、北欧(フィンランド)の社会福祉、家庭・子育て政策。ジェンダーに関しても、島根県立大学在籍時より日本とフィンランドの社会状況や制度、文化を比較しつつ、研究、政策提言等を行っている。2023～2024年内閣府男女共同参画局男女共同参画センターにおける業務及び運営についてのガイドライン作成検討ワーキンググループ構成員。



木戸 友子さん

(しまね女性センター元専門員、スウェーデン在住)

英国の大学院で女性学を専攻。1999年より5年余りしまね女性センター専門員。2004年にスウェーデンに移住。2012年にスウェーデンの看護師免許取得。大学病院勤務を経て、現在は地域診療センターに勤務。関心分野はジェンダー、人種差別、移民問題、平和。毎月オンラインの読書会でフェミニズムやスウェーデンの政治について勉強中。

※木戸友子さんはリモート登壇です。



展示を鑑賞された方・ワークショップ参加者限定!
映画無料券など景品の当たる抽選会を開催!

6月13日(土) 14:00～は
あすてらす映画上映会もあります! 詳しくは裏面へ



6/20(土)

あすてらすフェスティバル 2026

県民自主企画イベント

展示・ワークショップ 10:30～ 販売 11:30～

本館やホールロビーにて、県内で活躍する団体の活動紹介やパネル展示、販売、参加型ワークショップなど行います。

展示
多肉植物

いけばな展示

手作りジャム

活動紹介展示

焼き菓子

健康チェック

お茶席

野菜不足度診断

新鮮野菜

販売

パンおにぎり

※一部出展は、6月6日～26日の期間も館内展示を実施！
※出展時間は団体により異なる場合があります。

6/13(土)

14:00～

島根県男女共同参画推進月間
あすてらす関連イベント

入場無料
申込不要

あすてらす映画上映会

会場 ホール 定員 290名

上映作品 **ゴッドマザー コシノアヤコの生涯**
(2025年/117分/日本製作)

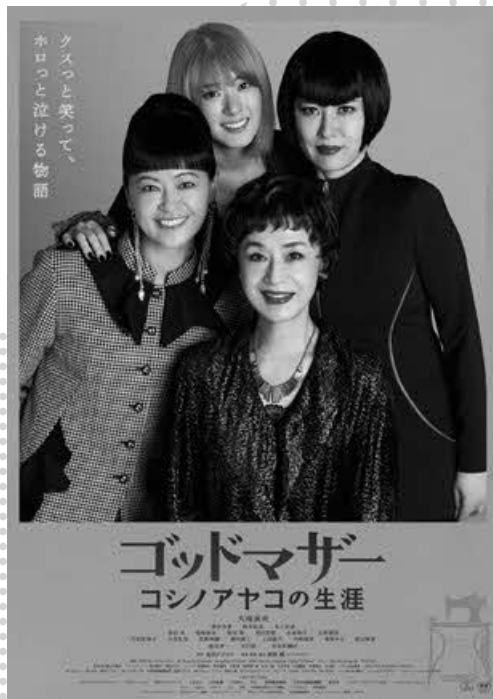

©「ゴッドマザー～コシノアヤコの生涯～」製作委員会

世界的ファッションデザイナーの3姉妹・コシノヒロコ、ジュンコ、ミチコの母・アヤコが危篤状態となり、病院に搬送される。病室で3姉妹が彼女を見守る中、天国行きか地獄行きかの審判をくだされる場所に案内するという天使がアヤコの前に現れ、アヤコは自身の人生を振り返っていくが…。昭和から平成を駆け抜けた伝説のデザイナー、コシノアヤコのパワフルな生涯を描いたヒューマンドラマ。

申込方法

● 個人の場合

次の必要事項を記入し、以下の参加申込書を Web フォームまたはFAX、メール、郵送にて(公財)しまね女性センターへお送りください。当財団からの連絡をもって受付完了となります。

①氏名(ふりがな) ②居住市町村 ③連絡先(電話、メール)

※お申し込み後、1週間以上経っても連絡がない場合は、再度お問い合わせください。

● 団体の場合

所定の申込書に必要事項を記入の上、申込みいただきます。(詳細はあすてらす HP をご確認ください)

※電話でのお申込みはできません。



Web申込フォーム

ホールイベント (6/20 映画上映&トーク) 参加申込書

ふりがな	お住いの市町村	ふりがな	お住いの市町村
代表者氏名		同伴者氏名	
電話番号		● 託児をご希望の方 受け入れ人数に限りがありますので、まずはお問い合わせください。 別途、詳細についてご案内いたします。(6/12(金)締切) 対象：生後6ヶ月から小学校低学年まで。人数が上限になり次第、締め切ります。	
メールアドレス			

※申込み等で得た個人情報は、財団個人情報の保護に関する規程に則り適切に管理します。

問い合わせ先 **公益財団法人しまね女性センター**

〒694-0064 大田市大田町大田イ236-4 tel: 0854-84-5500 fax: 0854-84-5589 e-mail: asu-01@asuterasu-shimane.or.jp
ホームページ: https://www.asuterasu-shimane.or.jp/